MICROCOPY RESOLUTION TEST CHART

(ANSI and ISO TEST CHART No. 2)

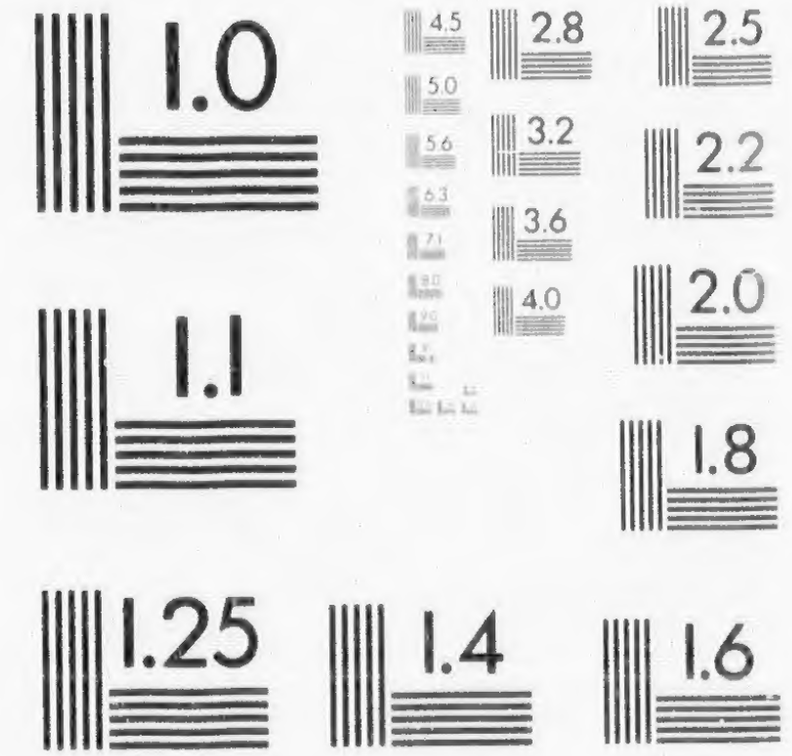

APPLIED IMAGE Inc

1653 East Main Street
Rochester, New York 14609 USA
(716) 482 - 0300 - Phone
(716) 288 - 5989 - Fax

CATALOGUE

OF

ENGLISH AND FRENCH

BOOKS

IN THE

QUEBEC LIBRARY.

UNIVERSITÉ LAVAL
BIBLIOTHÈQUE
MONTRÉAL

M,DCC,LXXXV.

17

Baby Lt
1785
BA b 0063

TH
Stackh
Patrick
Whitb
Barrow
Clarke
Religio
Cruder
Dodde
Bryan's
Dodd's
Pridea
Sharp's

Sherlo

Tillotf
Seckar
Blair's
Anoth
Stanho
Newto

RELIGION.

	Volumes.	*Size.*	*Edition.*
THE Holy Bible,	3	Folio	1770.
Stackhouſe's Hiſtory of ditto,	3	——	—52.
Patrick, Lowth, Whitby, Arnald, On the old and new Teſtament,	7	——	—27 —44
Barrow's Works,	2	——	—22.
Clarke's ditto,	4	——	—38.
Religious Ceremonies,	7	——	—38.
Cruden's Concordance,	1	Quarto	—69.
Dodderidge's Family Expoſitor,	6	——	—61.
Bryan's Mythology,	3	——	—75.
Dodd's Common Place Book,	1	——	—66.
Prideaux' Connection,	4	Octavo	—49.
Sharp's Sermons,	7	——	—34.
Sherlock's ditto,	5	——	—45 —76
Tillotſon's ditto,	12	——	—43.
Seckar's ditto,	12	——	—70.
Blair's ditto,	2	——	—79.
Another Sett,	2	——	—84.
Stanhope on the Epiſtles,	4	——	—14.
Newton on the Prophecies,	3	——	—77.

LAW AND GOVERNMENT.

	Volumes.	*Size.*	*Edition.*
PUFFENDORF's Law of Nature and Nations with Barbeyrac's Notes,	1	Folio	1749.
Jacobs' Law Dictionary,	1	——	—82.
Grotius on Peace and War,	1	——	—38.
Vatel's Law of Nations,	1	Quarto	—60.
Goguet's Origin of Laws,	3	Octavo	—75.
Blackstone's Commentaries,	4	——	—78.
De Lolme on the Constitution of England,	1	——	—77.
Political Disquisitions,	3	——	—74.
Politician's Dictionary,	2	——	—75.
Stuart's (Sir James) Political Œconomy	2	Quarto	—67.
Boulanger on the progress of Despotism,	1	12mo.	—64.

PHYSIC AND SURGERY.

	Volumes.	*Size.*	*Edition.*
BUCHAN's Domeſtic Medicine,	1	Octavo	1779.
Smellie's Midwifry,	3	——	—79.
Goulard on Lead,	1	——	—73.

MATHEMATICS, NATURAL *and* MORAL PHILOSOPHY.

	Volumes.	*Size.*	*Edition.*
MARTIN's Abridgement of the Philoſophical Tranſactions,	11	Quarto	1722—56
Deſaguilieres' Experimental Philoſophy,	2	——	—63.
Graveſend's Natural ditto,	2	——	—47.
Boyle's Works. - - -	6	——	—72.
Bacon's (Lord Verulam) ditto, -	5	——	—78.
Hutchinſon's Moral Philoſophy, - -	2	——	—55.
Hanbury's Body of Gardening, - -	2	Folio	—70.
Smith's Wealth of Nations, - -	2	Quarto	—78.
Locke's Works, - - - -	4	——	—77.
Helvetius' ditto, a Treatiſe on Man,	2	Octavo	—77.
Prieſtly on Air and Natural Philoſophy,	5	——	—81.
Ferguſon's Aſtronomy, - -	1	——	—68.
—— Electricity. - - -	1	——	—70.
Martin's Britiſh Philoſophy, - -	3	——	—59.
General Contents of the Britiſh Muſeum,	1	——	—62.
Monteſquieu's Works, - - -	4	——	—77.
Bolingbroke's ditto, - -	11	——	—76.
Hume's Eſſays, - -	2	——	—77.
Lord Keams' Sketches of Man, -	2	Quarto	—74.
Smith's Theory of moral Sentiments,	1	Octavo	—81.
Rochefaucoult's Maxims, - -	1	——	—75.
Condillac on Human Knowledge, -	1	——	—76.
Wolfius' Logic, - -	1	——	—70.
Watts' ditto, - - - -	1	——	—75.
Ferguſon's Tables, - -	1	——	—67.

HISTORY, MEMOIRS, LIVES AND VOYAGES.

	Volumes.	*Size.*	*Edition.*
RUSHWORTH's Historical Collections,	8	Folio	1721.
Dow's History of Indostan,	3	Quarto	—70.
Stewart's (Gilbert) view of Society in Europe,	1	——	—78.
Robertson's History of America,	2	——	—78.
Ancient and modern Universal History,	64	Octavo	—47 —56
Rapin's History of England with Tindal's Continuation,	21	——	—57.
Hume's History of England,	8	——	—82.
Bossuet's Universal History,	1	——	—78.
Campbell's State of Europe,	1	——	—57.
History of modern Europe from the 5th. to the 8th. Century,	2	——	—82.
Hooke's Roman History,	11	——	—67.
Gibbons on the decline and fall of the Roman Empire,	6	——	—83.
Ditto ditto	1	Quarto	—77.
Kennet's Antiquities of Rome,	1	——	—76.
Potter's ditto of Greece,	2	——	—75.
Goldsmith's History of England,	4	——	—79.
Ditto ditto of Rome,	2	——	—75.
Ditto ditto of Greece, -	2	——	—74.
Robertson's ditto of Scotland, -	2	——	—69.
Raynal's (Abbé) ditto of Indies, -	5	——	—77.
Leland's ditto of Ireland, - -	3	——	—73.
Sheridan's ditto Revolution in Sweden,	1	——	—83.
Watson's ditto Philip the Second,	3	——	—79.
Lord Littleton's ditto Henry the Second,	6	——	—77.
Boswell's ditto Corsica, - - -	1	——	—68.

Parliamentary

	Volumes.	*Size.*	*Edition.*
Parliamentary Hiſtory,	24	Octavo	1760 —42
Ditto debates of the Lords and Commons,	22	——	—42.
Ferguſon's Hiſtory of Civil Society,	1	——	—73.
Orme's Hiſtory of Military Tranſactions in Indoſtan,	2	Quarto	—80.
Guthrie's Hiſtorical and Geographical Grammar,	1	——	—82.
Annual Regiſter,	21	Octavo	—58 —78

Hiſtory and Lives of the Popes,	7	Quarto	—59 —66
Sydenham's Plato,	2	——	—68.
Hawkeſworth's Voyages,	3	——	—73.
Cook's ditto	2	——	—77.
Leland's Hiſtory and Life of Philip of Macedon,	2	Octavo	—75.
Smith's Thucydides,	2	——	—81.
Middleton's Cicero,	3	——	—41.
Carter's Epictetus,	1	——	—68.
Ruffhead's Pope,	1	——	—59.
Memoirs of Cardinal Retz,	4	——	—74.
Hanway's Travels,	2	——	—62.
Travelling anecdotes in different parts of Europe.	1	——	—82.

MISCELLANIES, POETRY AND PLAYS.

	Volumes.	*Size.*	*Edition.*
MACHIAVEL's Works, - -	4	Octavo	1775.
Rouſſeau's ditto, - - -	13	——	—67.
Sheridan's ditto, Art of Reading, -	1	——	—81.
———— On Elocution, -	1	——	——
———— On Britiſh Education,	1	——	—69.
———— Plan of ditto, -	1	——	—80.
Fijoo's Works, - -	4	——	—80.
Swift's ditto, - - -	25	——	—68.
Addiſon's ditto, - -	4	——	—36.
Fielding's ditto, - - -	12	——	—75.
Thompſon's ditto, - -	4	——	—73.
Sterne's ditto. - -	14	——	—77.
Voltaire's ditto, - -	39	——	—61.
Mandeville's ditto, Fable of the Bees,	2	——	—28.
———— Virgin unmaſked,	1	——	—57.
———— Hypocondriac,	1	——	—30.
Lord Kaims' Elements of Criticiſm,	2	——	—74.
Blair's Lectures on Eloquence,	2	Quarto	—83.
Guthrie's Quintilian, - -	2	Octavo	—56.
Cheſterfield's Letters, - -	4	——	—75.
Turkiſh Spy, - - -	8	——	—70.
Jewiſh ditto, - - -	5	——	—65.
Chineſe ditto, - - - -	5	——	—65.
Cicero's Letters by Melmoth, -	3	——	—53.
Pliny's ditto ditto, - -	2	——	—48.
Chapone's ditto, - - -	1	——	—78.
Child of Nature, by Helvetius, -	2	——	—74.
Gerrard on Taſte, - - -	1	——	—59.
Uſher ditto, - - - - -	1	——	—73.

The

	Volumes.	*Size.*	*Edition.*
The Guardian,	2	——	1754.
The Rambler,	6	——	—52.
The Tatler,	4	Octavo	—64.
The World,	4	——	—72.
Collins' Peerage,	8	——	—79.
—— Baronatage,	5	——	—41.
Barlow's Peerage,	2	——	—75.
Porney's Heraldry,	1	——	—71.
Peyton's French Grammar, 2 Setts,	2	——	—70.
Lowth's Engliſh ditto,	1	——	—74.
Lexiphanes,	1	——	—67.
Rouſſeau's Emily, a Treatiſe on Education,	2	——	——
Religious Courtſhip,	1	——	—60.
Doctrine of Chances, by De Moivre.	1	Quarto	—56.
Catalogue of the Library of the Faculty of Edinburgh,	2	Folio	——
Profeſſions of J. J. Rouſſeau, with the Reveries of the ſolitary Walk,	2	Octavo	—83.
Peregrine Pickle,	4	——	—65.
The Man of Feeling,	1	——	—81.
Roderick Random,	4	——	—66.
Lucian's Dialogues, by Caw,	2	——	—74.
Four Books of Architecture, by Andrea Palladio,	1	Folio	——
Dryden's Art of Painting,	1	Octavo	—50.

Johnſon's Poets,	60	——	—79.
Milton's Poems.	4	——	—63.
Maſon's ditto,	1	——	—79.
Gray's ditto,	4	——	—78.
Goldſmith's ditto,	2	——	—80.
Oglevie's ditto,	2	——	—69.
Geſner's ditto,	1	——	—62.

Gay'

	Volumes.	*Size.*	*Edition.*
Gay's Fables, - -	1	Octavo	1775.
Lucan's Pharſalia, by Rowe, -	2	———	—53.
Hoole's Taſſo, - -	2	———	—72.
Grey's Hudibras, - -	2	———	—72.
Relict's of Ancient Poetry, -	3	———	—75.
Shakeſpear's Plays, by Johnſon & Stevens,	10	———	—78.
Belle's Britiſh Theatre, - -	20	———	—76.
Smollet's Plays and Poems, -	1	———	—77.
Dryden's ditto, - -	6	———	—35.

Gay'

DICTIONARIES.

		Volumes.	*Size.*	*Edition*
MILLER's Gardner's	Dictionary,	1	Folio	1768.
Poſtlethayte's	ditto	2	——	—66.
Chambers'	ditto and Supplement,	4	——	—73.
Middleton's,	ditto	2	——	——
Johnſon's	ditto	2	——	—55.
Ditto	ditto	2	Octavo	—78.
Henrick's,	ditto	1	Quarto	—73.
Ainſworth's,	ditto	2	——	—73.
Boyer's,	ditto	1	——	—83.
Ditto	ditto	2	Octavo	—68.
Sheridan's,	ditto	2	Quarto	—80.
Barclay's,	ditto	1	Octavo	—74.
Mortimor's	ditto Chronolcgical and Biographical,	1	——	—77.

MAPS AND CHARTS.

	Volumes.	*Size.*	*Edition.*
MAPS for the Univerſal Hiſtory,	1	Folio	——
Atalantic Neptune, by J. F. W. Deſbares,	4	——	1780.
Prieſtly's Hiſtorical Chart with Book of Remarks,			
Map of the Globes,			
Ditto ditto,			
Ditto of Europe,			
Ditto Aſia,			
Ditto Africa,			
Ditto America,			

PEU
Œuvre
Lethes
Sermon
Sermon
Anti Di
Les Er
No
Defenſe
Ch
Philoſop
Dictionn
La
Exiſtenc

LIVRES FRANÇOIS, &c.

RELIGION.

	Tomes.	Volume.	Edition.
PEUPLE de Dieu, par Berruyer,	14	Quarto	1757.
Œuvres ſpirituelles, par Fenelon,	4	Octavo	—77.
Lethes Ediffiantes,	fig. 26	———	—64.
Sermons de Bourdaloue, - -	20	———	—16.
Sermons de Maſſilon, - -	12	———	—77.
Anti Dictionnaire Philoſophique,	2	———	—75.
Les Erreurs de Voltaire, par l'Abbe Nonnote,	3	———	—70.
Defenſe des Propheties de la Religion Chretienne, par Baltus,	3	———	—37.
Philoſophe Chrêtien, par Fourmey, -	1	———	—50.
Dictionnaire du Culte Religieux, par La Croix,	3	———	—77.
Exiſtence de Dieu, par Fenelon, -	1	12mo.	—75.

LOIX ET GOUVERNEMENT.

	Tomes.	*Volume.*	*Editi.*
LES Commentaires de Ferriere ſur la Coutume de Paris,	4	Folio	1714.
Petite Coutume de Paris, par l'Anglois,	1	12mo.	—66.
Commentaires de Blackſtone, - - -	6	Octavo	—74.
Loix civiles de Domat, - -	1	Folio	—77.
Inſtitution au Droit François, par d'Argou,	2	12mo.	—71.
Origine des Loix, par Goguet, -	6	——	—78.
Puffendorf Droit des Gens, - -	3	Quarto	—50.
Cauſes célébres de Pitaval, - -	20	12mo.	—38.
Collections complettes de Cauſes célébres depuis 1733 à 1763,	44	——	——
Œuvres de Cochin, - - -	6	Quarto	—51.
Œuvres de Dagueſſeau, - -	12	——	—59.
Dictionnaire de Droit, par Ferriere, -	2	——	—71.

MEDICINE ET CHIRURGIE.

	Tomes.	*Volume.*	*Editi.*
AVIS au Peuple, par Tiſſot, -	1	12mo.	1782.
Traité des Nerfs, par le même, -	6	——	—77.
Traité de l'Inoculation, par De Foigny,	1	Octavo	—68.
Eſſais ſur les Maladies des Gens du Monde,	1	12mo.	—71.
Dictionnaire des Drogues ſimples, par Lemery,	1	Quarto	—78.

MATHEMATIQUE, PHISIQUE, ET PHILOSOPHIE NATURELLE *et* MORALE.

	Tomes.	*Volume.*	*Edition*
NOuveaux Eléments des Mathématiques, par Jean Preſtot,	2	Quarto	1739.
Elémens généraux des Mathématiques, par Didier,	2	——	—45.
Introduction à l'Analiſe des Lignes Courbes Algébrique, par Cramer,	1	——	—50.
Traité des Sections Coniques, par le Marquis de l'Hôpital,	1	——	—20.
Analiſes des Infiniements petits, par le même,	1	——	——
Harmonie des deux Spheres, par Goiffon,	1	——	—39.
Traité du Calcul Intégral, par Stones,	1	——	—35.
Ditto, par Bougainville le jeune, -	1	——	—54.
Elémens de Mathématique, par Lamy,	1	Octavo	—51.
Leçons de Phyſique Expérimentale, par Nollet, ——Brochure,	5	——	—45.
Eſſais ſur l'Electricité des Corps, par le même,——Brochure,	1	12mo.	—47.
Nouveau Traité de Navigation, par Bouguier,	1	Quarto	—46.
Eſſai ſur l'Entendement humain, par Locke,	4		
Tuſculanes de Ciceron, par Dolivet, -	2	12mo.	—76.
De la nature des Dieux, traduites de Ciceron,	2	——	—77.
Philippiques de Demoſthene et Catilinaires de Ciceron,	1	——	—77.
Les Œuvres complettes d'Helvetius, -	5	Octavo	—81.
Mêmes Œuvres, - - - -	—	——	——
Les Œuvres de Hume, - - -	2	12mo.	—04.
de Monteſquieu, -	7	Octavo	—72.

Les

	Tomes.	Volume.	Edition
Les Œuvres de Fontenelle, - -	11	Octavo	1766.
de Maupertuis, - -	4	——	—68.
Lettres de Nolet sur l'Electricité, -	3	——	—74.
Spectateur Anglois, - - -	9	——	—55.
Philosophie du Bon Sens, - -	3	12mo.	—68.
Observations Physiques et Morales sur l'Instinct des Animaux,	2	Octavo	—70.
Experiments de l'Electricité traduite de l'Anglois,	2	——	—56.
Spectacle de la Nature, - - fig.	7	——	—47.
Recherches sur l'Electricité par Nollet,	1	——	—54.
Essai sur l'Electricité des Corps par le même	1	——	—71.
Maximes de La Rochefoucault, -	1	——	—77.
Astronomie de la Lande et Suitte,	4	Quarto	—71.
Histoire Naturelle par Buffon, -	27	——	—49.
Traité de Navigation et de Pilotage, fig.	1	——	—63.
Devoirs de l'Homme et du Citoyen,	2	12mo.	—56.
Institutions Astronomiques, -	1	Quarto	—46.
Essais de Theodicé par Leïbnith,	1	Octavo	—34.
La Belle Volsienne ou Principes de Metaphysique, Brochures,	6	——	—53.

HISTOIRES, MEMOIRES, VIES ET VOYAGES.

	Tomes.	*Volume.*	*Edition*
HISTOIRE d'Angleterre par Rapin Thoyras,	16	Quarto	1749.
De France par l'Abbé Velay,	28	Octavo	—73.
D'Ecoſſe par Robertſon,	4	——	—77.
De l'Amérique par Ditto,	4	——	—80.
Des Papes, - -	5	Quarto	—32.
De Charles Quint par Robertſon,	6	Octavo	—71.
De Malthe par Vertot,	1	——	—79.
Politique et Philoſophique par Raynal,	10	——	—80.
De la Nouvelle France par Charlevoix,	6	——	—49.
Ancienne par Rollin,	16	——	—40.
Romaine par le même, continuée par Crevier,	12	——	—40.
Du Ciel, - -	2	——	—40.
Navale d'Angleterre, traduite de l'Anglois de Thos. Lediard,	3	Quarto	——
Des progrès de la Puiſſances Navale d'Angleterre,	4	Octavo	—83.
De Philippe ſecond par Watſon,	4	——	—78.
De Don Quichotte par Cervantes,	6	——	—52.
De Tacite par d'Hotteville,	7	——	—79.
De Yü le Grand par le Clerc,	1	Quarto	—69.
De la Conjuration de Catiline par Salluſte,	1	Octavo	—82.
Univerſelle par Boſſuet	2	——	—71.
De Cyrus par Charpentier,		——	—75.
Elémens d'Hiſtoire Romaine et Ancienne par Millot,	14	——	—77.
Revolution de Portugal par Vertot,	1	——	—73.

Ditto

	Tomes.	Volume.	Edition
Revolution Romaine par Vertot,	3	Octavo	1778.
Ditto de Suéde par ditto,	2	——	—58.
Hiſtoire de l'Empire de Ruſſie par l'Auteur de Charles XII. Brochure,	1	——	—59.

MEMOIRES.

Memoires de Sully par M. M. L. D. D. L.	8	Octavo	—78.
de Madame de Maintenon par La Beaumelle,	16	——	—78.
Secrets de la Republiques des Lettres par l'Auteur des Lettres Juives,	7	——	—74.
Du Cardinal de Retz.	4	——	—74.
De Joly, - - -	2	——	—77.

VOYAGES

De Cook, - - -	fig.	5	Quarto	—78.
De Banks, - -	do.	4	——	—74.
D'Arabie par Niebuhr -	do.	3	——	—76.
Decouvertes des Ruſſes, -	do.	1	——	—81.
Aux Moluques par Foreſt, -	do.	1	——	—80.
Aux Indes et à la Chine par Sonnerat,	do.	2	——	—82.
De Montagne en Italie,		1	——	—74.
Au Pole Boreal par Phipps	fig.	1	——	—72.
De Bougainville, - -	do.	3	Octavo	—72.
Au Tour du Monde par de Pagés,		2	——	—72.
De la Grece par M. Guys, -		4	——	—78.
Hiſtoire des Voyages par M. Prevot,	fig.	19	Quarto	—79.
A la Nouvelle Guinée, -		1	Octavo	—76.
Voyage en Amérique par Jonathan Carver,		1	——	—84.
Lettres ſur la Suiſſe, -		2	——	—83.

Deſcription

	Tomes.	*Volumes.*	*Edition*
Defcription des Alpes par Bouret,		2	Octavo 1783.
Analife Géographique par Bouret,		2	Quarto —54.
Le Guide au nouvelle defcription d'Amfterdam, Brochure,		1	Octavo —34.
Analife Géographique d'Italie par Dauvelle		1	Quarto —44.

THEATRE ET OEUVRES DIVERS.

	Tomes.	Volume.	Edition
LES Œuvres de Voltaire,	40	Octavo	1781.
De Racine, - -	fig. 7	——	—68.
Moliere, - -	5	——	—73.
Pope avec la Traduction Françoiſe,	8	——	—79.
Le Sage, - - - -	fig. 15	——	—83.
Rouſſeau, - -	do. 23	——	—82.
Boileau, - -	do. 5	——	—72.
Marmontel, - -	do. 11	——	—77.
Marivaux, - -	10	——	—81.
Hamilton, - -	7	12mo.	—76.
Thomas, - -	4	Octavo	—73.
Regnard, - - -	4	——	—78.
Deſtouches, - - -	10	——	—74.
Corneille, - -	7	——	—75.
Chaulieu, - -	2	——	—76.
Greſſet, - - -	2	12mo.	—75.
Clement Marot, - -	6	——	—81.
La Fontaine, - -	5	——	—58.
Le Théatre Italien de Gherardi,	fig. 10	Octavo	—41.
Le Nouveau Théatre Italien,	do. 6	——	—53.
Les Comedies de Terence, -	3	——	—67.
Melange de Litérature et d'Hiſtoire,	5	——	—73.
Bibliothéque de Campagne, - -	24	——	
L'Eſpion Turc, - -	7	——	—42.
Lettres Chinoiſes, - -	6	12mo.	—69.
Belles Lettres de Rollin, - -	4	Octavo	—47.
Romans de Madame Ricoboni, -	9	——	—72.
Madame Deſhoulieres,	2	12mo.	—64.
Lettres de Milady Montagu, -	3	Octavo	—64.
Lettres Juives, - - -	8	12mo.	—77.
Lettres Cabaliſtiques, - -	7	——	—70.
Poeſies Allemandes traduites en François,	4	——	—55.
Epreuves du Sentiment par d'Arnaud,	6	——	—81.

Penſées

	Tomes.	Volume.	Edition
Penſées du Pere Bourdaloue, -	3	Octavo	1776.
Caractéres de Théophraſte par la Bruyere,	2	——	—83.
Le Coche traduit de l'Anglois, -	2	——	—58.

POEMES.

La Luſiade de Camouens, -	3	Octavo	—68.
Jeruſalem delivrée, par le Taſſe, fig.	2	——	—74.
Paradis Perdu de Milton, -	1	——	—55.
L'Iliade et l'Odiſſée d'Homere, -	8	——	—84.
Télémaque par Fénélon			
Penſées d'Oxenſteirn, - -	2	12mo.	—58.
Poëſies d'Horace, - -	2	——	—68.
Deſcription de Verſailles et Marly, fig.	2	Octavo	—64.
Victoires mémorables des François,	2	——	—81.
Penſées de Paſcal, - -	1	——	—61.
Plan d'Education, - -	1	——	—70.
L'Eſprit des meilleurs Ecrivains François,	2	Quarto	—77.
Délibération de la Société d'Agriculture à Rouen, fig.	2	Octavo	—67.
Traité du Blanchiment des Toiles,	1	——	—83.
Traité des Digues, - -	1	——	—71.
L'Exportation des Bois, fig.	2	Quarto	—64.
Des Arbres et de leur culture, do.	1	——	—60.
Phyſique des Arbres par Duhamel, do.	2	——	—58.
Du tranſport et conſervation des Bois, do.	1	——	—67.
Elémens de l'Architecture Navale, do.	1	——	—58.
L'Art de Tourner - - do.	1	——	—47.
Education des Filles par Fénélon,	1	12mo.	—76.
Quintilien de Godoyn, -	4	——	—70.
Dialogue des Morts par Fénélon,	1	——	—83.
Fables de la Fontaine, -	1	——	—57.
Parfait Maréchal, - -	1	Quarto	—54.

Cours

	Tomes.	Volume.	Edition
Cours d'Architecture par Blondel,	6	Octavo	1771.
Des Semis, et Plantations des Arbres,	1	Quarto	—60.
Les Avantures du Baron de Fœneſte,	1	Octavo	—29.
Traité d'Algébre traduite de l'Anglois de M. Maclaurin,	3	Quarto	—53.

DICTIONNAIRES ET GRAMMAIRES.

DICTIONNAIRE ENCYCLOPEDIE,

SAVOIR:
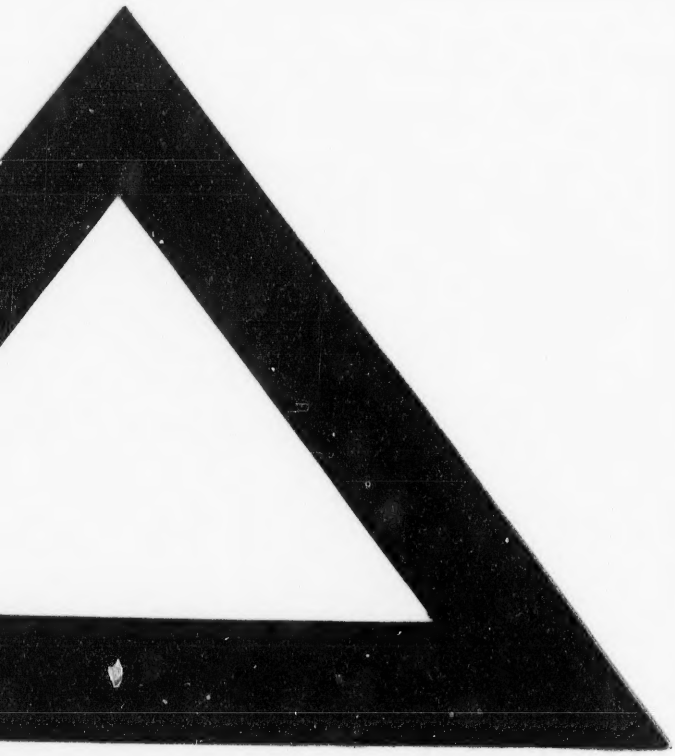
17 Tomes ſur différens Sujets,	17	Folio		—51. à —76.
2 de Supplement,	4			
de Planches, fig.	12			
de Tables,	2			
De Chomel d'Agriculture, fig.	3	——		—67.
Italien, Latin et François d'Antonini,	1	Quarto		70.
Hollandois et François par Marin,	1	——		—52.
François et Hollandois par le même,	1	——		—73.
Royal Anglois et François -	2	——		—68.
ditto ditto, - -	1	——		—43.
Des Arbres et Arbuſtes par Duhamel, fig.	3	——		—55.
Des Rimes par Richelet, -	1	Octavo		—81.
Idem, - -	1	——		—81.
Hiſtorique par l'Avocat, -	3	——		—67.
De Litérature, - - -	3	——		—77.
Géographique Portatif, -	8	——		—60.
De l'Orthographe Françoiſe par Reſtaut,	1	——		—75.
Dictionnaire de Rimes par l'Abbé Berthelin,	1	——		—51.
Grammaire de Peyton, - -	1	——		—83.
De Reſtaut, - -	1	——		—74.
Idem, - -	1	——		—74.
Elémens de la Langue Angloiſe par Siret,	1	——		—80.
Sinonimes François, l'Abbé Girard, Brochure,	1	——		—75.